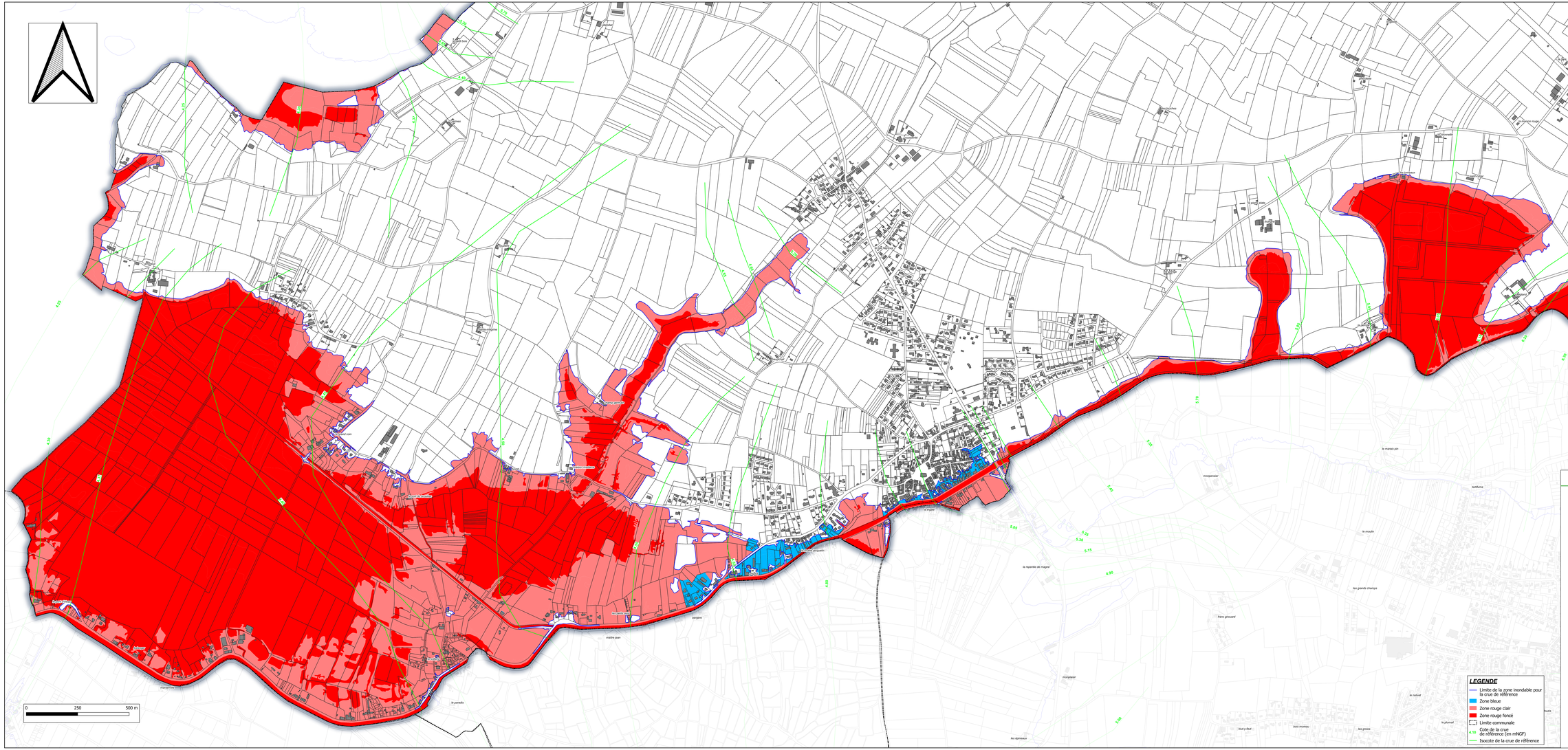

DIRECTION DEPARTEMENTALE DES TERRITOIRES DES DEUX SEVRES

PREFET DES DEUX-SÈVRES
Liberté
Égalité
Fraternité

Plan de Prévention des Risques inondation des communes de Bessines, Coulon et Magné

Commune de Coulon

Carte du Zonage réglementaire pour la crue de référence

Échelle: 1/ 5 000

Décembre 2022

Affaire n° 4152756

ARTELIA

Agence de Bordeaux

Le Berlioz - 8 A avenue des Satellites - CEDEX 87 ISSIGEAC - Tél : 05 55 12 80 00 - Fax : 05 55 12 80 12