

Parc d'Activités MENDES-FRANCE (NIORT)

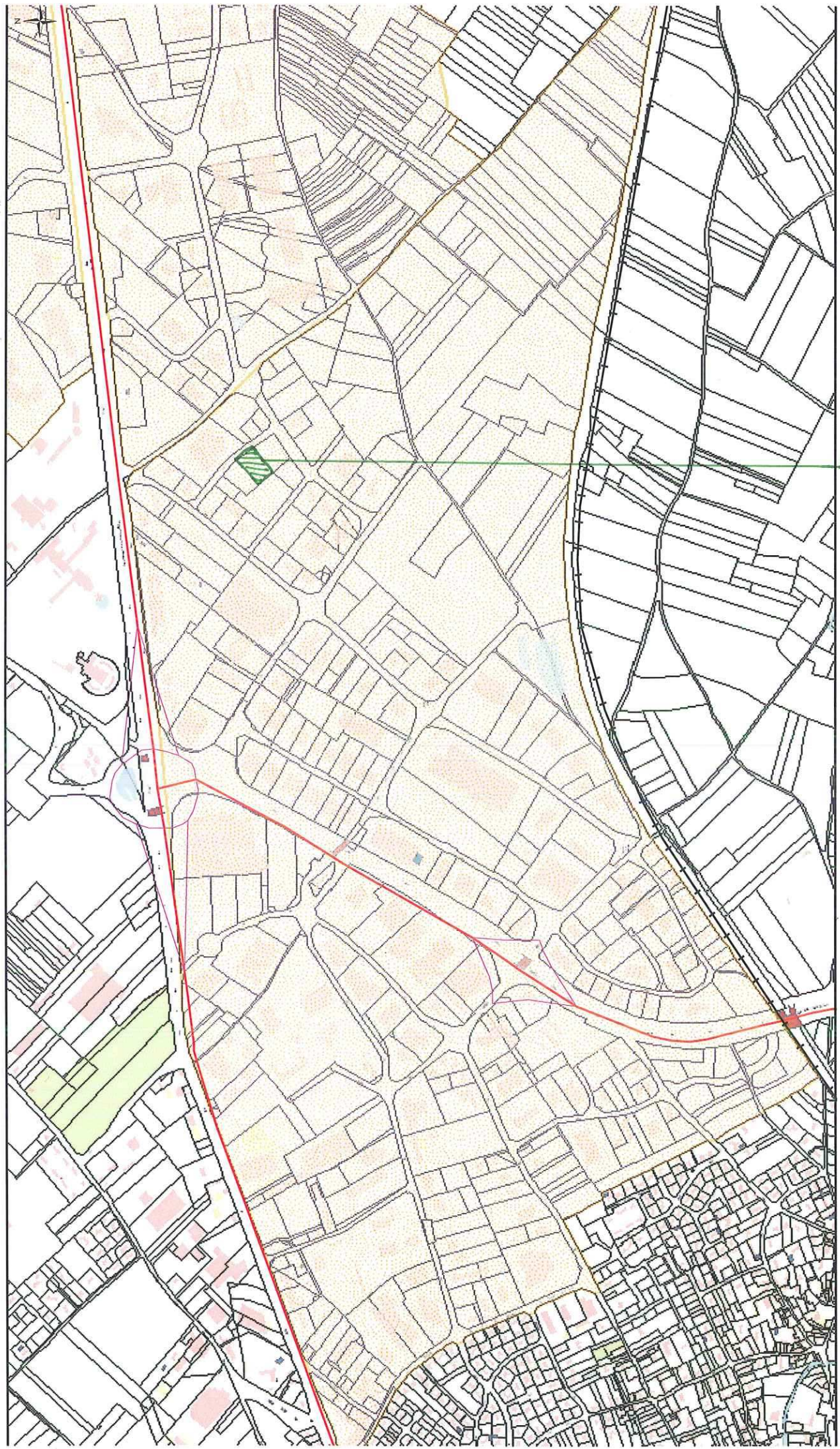

Cadastré DGI - 2009

parcelle #X J61

1:40 000

CABINET DE GEOMETRE-EXPERT

EXTRAIT DU PLAN CADASTRAL INFORMATISE

Commune : Niort

Section : HX
Qualité du plan :
Echelle d'origine : 1/1000
Echelle d'édition : 1/1000
Date de l'édition : 06/10/2011
Support numérique :

Numéro d'ordre du document d'arpentage : 93207
Numéro d'ordre du registre de constatation des droits :
Cachet du service d'origine :

CERTIFICATION
(Art. 25 du décret n° 55 471 du 30 avril 1955)
Le présent document d'arpentage, certifié par les propriétaires soussignés (3) a été établi (1) :
A - D'après les indications qu'ils ont fournies au bureau ;
B - En conformité d'un piquetage : effectué sur le terrain ;
C - D'après un plan d'arpentage ou de bornage, dont copié ci-jointe, dressé le 05/10/2011 par M DUPUIS Joël géomètre à NIORT
Les propriétaires déclarent avoir pris connaissance des informations portées au dos de la chemise 6463
A _____, le _____

Document d'arpentage dressé par M. DUPUIS Joël
à : NIORT
Date : 06/10/2011
Signature :

(1) Rayer les mentions inutiles. La formule A n'est applicable que dans le cas d'une esquisse (plan rénové par voie de mise à jour), dans la formule B, les propriétaires peuvent avoir effectué eux même le piquetage.
(2) Qualité de la personne agréée (géomètre expert, inspecteur, géomètre ou technicien retraité du cadastre, etc...)
(3) Préciser les noms et qualités du signataire s'il est différent du propriétaire (mandataire, avoué représentant qualifié de l'autorité expropriant).

